



Ministero dell'Istruzione, dell'Università e della Ricerca

Liceo "Renato Donatelli"



COMUNICAZIONE N. 441  
[COM\_441 - Recupero carenze.doc]

Terni, 22 febbraio 2020

Ai docenti  
Al sito web

OGGETTO: Registrazione recupero carenze Trimestre a.s. 2019/2020

Per favorire la gestione dei dati relativi alle prove di recupero carenze il RE consente di registrarne l'esito attraverso la seguente funzione:

1. accedere al RE;
2. selezionare la materia e il periodo: TRIMESTRE;
3. cliccare, nell'area VOTI FINALI E SCRUTINI, sull'icona RECUPERO CARENZE:

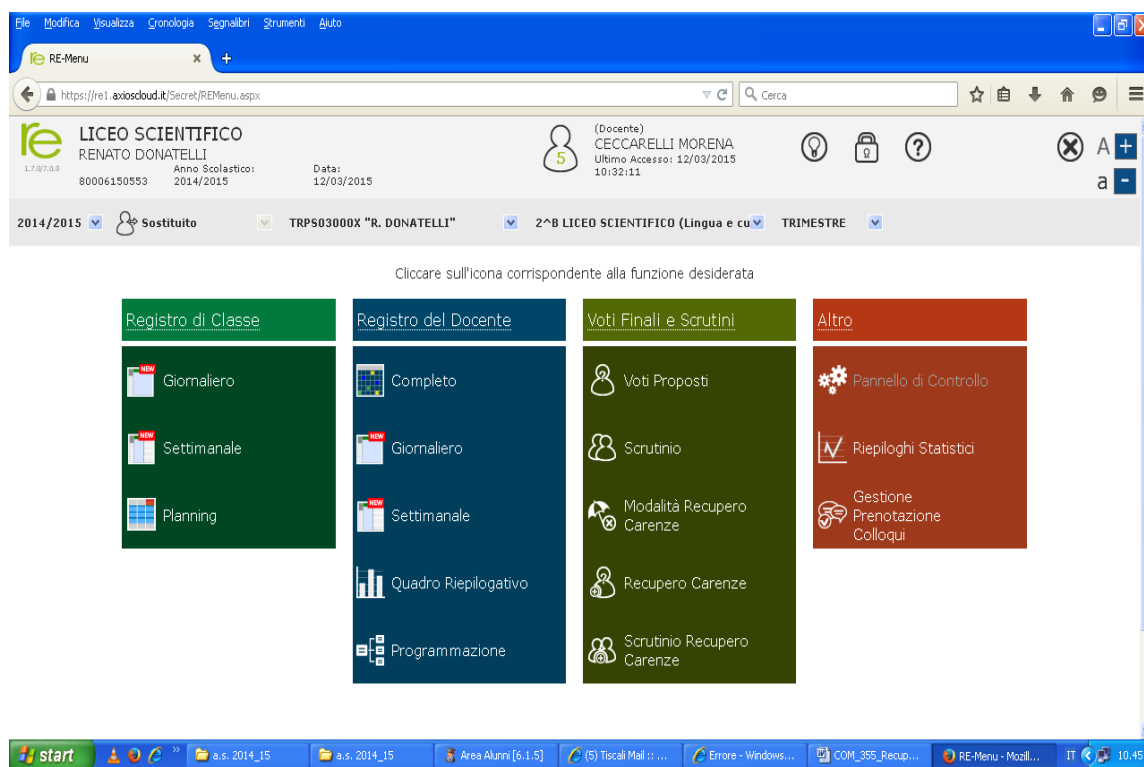

- si apre una pagina in cui è possibile, nella colonna **“Carenza recuperata”**, indicare per ciascuno studente, mediante l’apposita casella a discesa, se le carenze sono state: recuperate (**sì**), non recuperate (**no**), **parzialmente recuperate**. La colonna **Ult. Car.** deve essere lasciata così come si presenta ovvero senza mettere alcuna spunta;

LICEO SCIENTIFICO RENATO DONATELLI  
8000510033 Anno Scolastico 2019/2020 Data e ora: 22/02/2020 10:34

(Dirigente) LEONELLI LUCIANA  
Ultimo Accesso: 21/02/2020 13:18:33

SCRUTINI - Recupero Carenze 3°A LICEO SCIENTIFICO (Storia) TRIMESTRE

| Cognome e Nome | TRIMESTRE |      |       | Valutazioni |        | Ore Lez. | Ore Ass. | Carenza recuperata | Ult. Car. | Tipo recupero carenza | Scheda carenza      | Giud.   | Ann.    |
|----------------|-----------|------|-------|-------------|--------|----------|----------|--------------------|-----------|-----------------------|---------------------|---------|---------|
|                | Unico     | Ass. | Comp. | Orale       | Tutti  |          |          |                    |           |                       |                     |         |         |
| [REDACTED]     | 5         | 9    | 8     | 18/12       | 5,50 ↓ | 5,50 ↓   | 31       | 9                  | 27%       | No                    | Studio individuale  | [Icona] | [Icona] |
| [REDACTED]     | 5         | 1    | 9     | 18/12       | 5,13 ↑ | 5,13 ↑   | 31       | 1                  | 3%        | No                    | Studio individuale  | [Icona] | [Icona] |
| [REDACTED]     | 4         | 1    | 8     | 18/12       | 3,25 ↑ | 3,25 ↑   | 31       | 1                  | 3%        | No                    | Recupero in itinere | [Icona] | [Icona] |
| [REDACTED]     | 5         | 2    | 9     | 18/12       | 4,75 ↑ | 4,75 ↑   | 31       | 2                  | 6%        | No                    | Studio individuale  | [Icona] | [Icona] |
| [REDACTED]     | 5         | 4    | 9     | 11/01       | 5,08 ↑ | 5,08 ↑   | 31       | 4                  | 13%       | No                    | Studio individuale  | [Icona] | [Icona] |

- salvare cliccando sull'icona *dischetto blu*;
- stampare la pagina e portarla in Consiglio datata e firmata perché sia allegata al verbale del Consiglio di marzo.

REFERENTE DEL PROCEDIMENTO  
R.R.

Il Dirigente Scolastico  
Prof.ssa Luciana Leonelli  
*Firma autografa sostituita a mezzo stampa,  
ai sensi dell'art. 3, comma 2 del D.Lgs. n. 39/1993*